PFARRBRIEF

PFARREI HEILIGER PETRUS

DAHNER FELSENLAND

Bobenthal ● Bruchweiler-Bärenbach ● Bundenthal ● Busenberg ● Dahn ● Erfweiler ● Erlenbach ● Fischbach ● Gebüg ● Hinterweidenthal ● Hirschthal ● Ludwigswinkel ● Niederschlettenbach ● Nothweiler ● Petersbächel ● Reichenbach ● Rumbach ● Salzwoog ● Schindhard ● Schönau ● St. Germanshof

№ 03/2024 3. März bis 7. April 2024

Wie ist unser Gott???

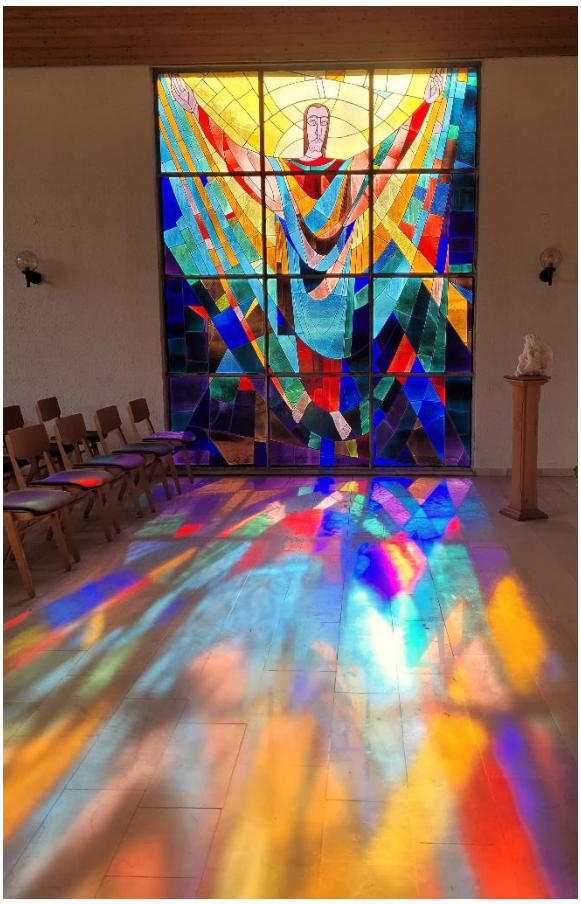

Der Gott, an den wir glauben, ist kein Kriegsgott,
kein Gott nur einer Nation, kein Gott nur einer Armee.

Er steht auf der Seite der Opfer.

Gerade so ist er, der Gott und Vater aller Menschen - in Süd und Nord, in Ost und West.

Er begegnet uns in Jesus Christus, der Gewalt erlitt, weil er auf Gegengewalt verzichtete.

So ist er unser Friede, er allein.

Das Kreuz Christi macht beides offenbar:
den ganzen Abgrund menschlicher Gewalttätigkeit, die immer neu unschuldige Opfer fordert und Menschen leiden lässt; aber auch das Ausmaß von Gottes Gewaltlosigkeit, der mitten in menschlicher Gewalt leidet, um sie liebend zu verwandeln und Gerechtigkeit zu schaffen.

Text: Bischof Franz Kamphaus
Foto: Steffi Disque, Friedhofshalle Bundenthal

Liebe Christinnen und Christen
der Pfarrei Heiliger Petrus im Dahner Tal!

Ein altes christliches Symbol für Christus ist der Anker. Der Anker stabilisiert das Schiff; der Anker hält das Schiff an Ort und Stelle. Christus hält uns fest, wenn das Leben rau wird. Christus hält uns mit Gott verbunden, wenn die Wellen des Lebens über uns hereinbrechen. Der auferstandene Christus ist unsere Hoffnung. Ostern ist auch eine Einladung, ein Leben in Auferstehung zu führen. Ostern gibt uns die freudige Botschaft, dass wir ein „Auferstehungs-Volk“ sind. Das heißt, wir sind nicht dazu da, im Grab unserer Fehler, Besessenheit, Sorgen, Verzweiflung, Entmutigung oder Zweifel zu liegen. Stattdessen dürfen wir, ja es wird von uns erwartet, dass wir freudig und hoffnungsvoll leben, ständig die wahre Gegenwart des auferstandenen Herrn erfahren, nämlich in allen Ereignissen unseres Lebens und inmitten der Langeweile, der Sattheit, des Leidens, des Schmerzes und der Spannungen des alltäglichen Daseins. **Ostern ist ein Symbol, ja mehr noch, ein Fest für neues Leben!**

Lassen Sie dieses Osterfest als einen neuen Anfang **für Sie sein**. Wenn Sie weg waren vom Glauben und der Kirche, lassen Sie dieses Ostern Neuanfang **für Sie sein**. Wenn Sie weg waren von Ihrer Familie, lassen Sie dieses Ostern Neuanfang **für Sie sein**. Wenn Sie von etwas besessen oder enttäuscht waren, lassen Sie dieses Ostern Neuanfang **für Sie sein**. Wir werden neue Menschen, eine neue Schöpfung in Christus Jesus. Wie die Heilige Schrift sagt, dass das Alte eben endlich vergangen und, dass das Neue gekommen ist.

„So sind wir ja mit ihm begraben durch die Taufe auf den Tod, auf dass, gleich wie Christus auferweckt ist von den Toten durch die Herrlichkeit des Vaters, also auch wir in einem neuen Leben wandeln sollen.“ (Röm 6, 4).

„Wir Christen sind ein Ostervolk und Halleluja ist unser Lied!“

Ein gesegnetes Osterfest 2024 wünscht Ihnen allen:
Das Pastoralteam der Pfarrei Heiliger Petrus

Pfarrer Thomas Becker

Gottesdienstordnung
2. März 2024 – 7. April 2024

Kollekte: für die Aufgaben der Pfarrei

Samstag, 02.03.2024

Dahn **16:00** **KREUZWEG für Kinder und Familien zur Michaelskapelle**
Treffpunkt: Parkplatz Haus des Gastes

DRITTER FASTENSONNTAG

3. März 2024

Dritter Fastensonntag

Lesejahr B

1. Lesung: Exodus 20,1-17

2. Lesung:
1. Korinther 1,22-25

Evangelium:
Johannes 2,13-25

Ulrich Loose

» Jesus machte eine Geißel aus Stricken und trieb sie alle aus dem Tempel hinaus samt den Schafen und Rindern; das Geld der Wechsler schüttete er aus, ihre Tische stieß er um und zu den Taubenhändlern sagte er: Schafft das hier weg, macht das Haus meines Vaters nicht zu einer Markthalle! «

Bruchweiler **18:00** **VORABENDMESSE**
f. Emil u. Helena Zwick, Söhne Robert u. Günter, Robert Köhler u. Manfred Laux; f. Beni Burkhart, Robert u. Magdalena Zwick u. Angeh.; f. Hilde u. Wendel Kunz, Sr. Lydia Kling u. a. Angeh.

Busenberg **18:00** **VORABENDMESSE**
1. Sterbeamt für Ludwig Keller; 1. Jg. f. Bernd Neumayer; 1. Jg. f. Alois Korn u. verst. Angeh.; 2. Jg. f. Kilian Keller u. verst. Angeh.; 3. Jg. f. Beate Zwick, Helga u. Thadeuz Stepien; Jg. f. Angela, Gemma, Alois, Gerhard u. Walter Köhler, leb. u. verst. Angeh.; Jg. f. Irmtraud Keller; f. Luzia u. August Wegmann, Werner Bendel u. alle Verst. des Kirchenchors Busenberg; f. die Verst. der Fam. Emil Weis u. Bernhard Burkhard; Stiftamt f. Fam. Karl Zwick u. Angeh.

Sonntag, 03.03.2024

Erfweiler **09:00** **SONNTAGSMESSE**
2. Sterbeamt für Marie-Therese Mertz; 3. Sterbeamt für Bernd Christmann; f. Ignaz, Gertrud u. Armin Geschwind, Klaus-Dieter Wagner, Georg u. Emilie Christmann u. verst. Angeh.; f. Elisabeth Zwick u. Geschwister

Hinterweidenthal **09:00** **WORT-GOTTES-FEIER mit Kommunionausteilung**

Niederschlettenbach **09:00** **SONNTAGSMESSE**
1. Sterbeamt für Anton Albrecht; in Dankbarkeit u. besonderem Anliegen

Schindhard **09:00** **WORT-GOTTES-FEIER mit Kommunionausteilung**

Dahn **10:30** **SONNTAGSMESSE**
2. Sterbeamt für Kurt Röhm; 2. Sterbeamt für Manfred Panhans; f. Josef Naab; f. Karl-Friedrich u. Hans Josef Krey u. verst. Angeh.; f. Annelene Hagen u. Gesine Rappe

Fischbach **10:30** **SONNTAGSMESSE**

Montag, 04.03.2024

Dahn	**09:00**	**HL. MESSE** f. Fam. Otto Kerner u. Angeh.; f. Paula Meyer u. Hedwig Gleich; f. Brigitte, Roman u. Katharina von Jutrzenka
Dahn	**18:00**	**ZEIT DER STILLE - Ausruhen bei Gott** **Stille Anbetung vor dem ausgesetzten Allerheiligsten**

Dienstag, 05.03.2024

Dahn	**18:00**	**KREUZWEGANDACHT gestaltet von der Kolpingsfamilie**
Erfweiler	**18:00**	**HL. MESSE**

Mittwoch, 06.03.2024 – ***Hl. Fridolin von Säckingen, Mönch, Glaubensbote***

Bruchweiler	**17:00**	**KINDERKREUZWEG im Freien - Treffpunkt an der Kirche**
Bobenthal	**18:00**	**KREUZWEGANDACHT**
Busenberg	**18:00**	**FASTENANDACHT**
Erfweiler	**18:00**	**KREUZWEGANDACHT**
Schönau	**18:00**	**FASTENANDACHT**

Donnerstag, 07.03.2024 – ***Hl. Perpetua und Hl. Felizitas, Märtyrerinnen***

Bundenthal	**18:00**	**HL. MESSE**
Fischbach	**18:00**	**HL. MESSE** Stiftamt f. Ehel. August Breiner u. Lina, geb. Ganster, verst. Kinder u. verst. Angeh.

Freitag, 08.03.2024

Dahn	**18:00**	**HL. MESSE**
Fischbach	**18:00**	**KREUZWEGANDACHT**

VIERTER FASTENSONNTAG

10. März 2024

Vierter Fastensonntag

Lesejahr B

1. Lesung:
2. Chronik 36,14-16.19-23

2. Lesung: Epheser 2,4-10

Evangelium:
Johannes 3,14-21

Ulrich Loose

» In jener Zeit sprach Jesus zu Nikodemus: Wie Mose die Schlange in der Wüste erhöht hat, so muss der Menschensohn erhöht werden, damit jeder, der glaubt, in ihm ewiges Leben hat. Denn Gott hat die Welt so sehr geliebt, dass er seinen einzigen Sohn hingab, damit jeder, der an ihn glaubt, nicht verloren geht, sondern ewiges Leben hat. «

Kollekte: für die Aufgaben der Pfarrei

Samstag, 09.03.2024

Bobenthal	**18:00**	**VORABENDMESSE** **1. Sterbeamt für Alfred Frankfurter;** f. Ernst u. Maria Kiefer; f. verst. Eltern; f. Anna Leiser, Günther Leiser, Auguste Frankfurter u. alle Angeh.
Schindhard	**18:00**	**VORABENDMESSE mit Vorstellung der Erstkommunionkinder** f. Bruno u. Cäcilie Ronellenfitsch, Erwin u. Hildegard Becker, verst. Angeh. u. Freunde

Sonntag, 10.03.2024 - *Laetare*

Erlenbach	**09:00**	**SONNTAGSMESSE** **2. Sterbeamt für Johanna Grimm; Sterbeamt für Maria Schwarzmüller;** Jg. f. Herbert u. Walter Stadelmann u. verst. Angeh.; f. Rudi u. Uwe Gimber
Schönau	**09:00**	**SONNTAGSMESSE mit Vorstellung der Erstkommunionkinder** f. die Verst. der Fam. Kuhn u. Wiehn; Stiftamt f. die Stifter vor 1924
Bundenthal	**10:30**	**SONNTAGSMESSE mit Vorstellung der Erstkommunionkinder** **Sterbeamt für Heinz Seidenspinner; 1. Sterbeamt für Margarethe Kuntz;** 2. Jg. f. Erika Breininger, Ehemann Herbert, Ehel. Alois u. Dorothea Barudio, Tochter Dorothea, leb. u. verst. Angeh.; f. Maria u. Nikolaus Pier u. verst. Angeh.; f. Hilde u. Leo Klemm, Magdalena u. Otto Fröhlich, Anna Trapp u. Marius; f. Egon Wegmann, Anna u. Rudolf Sarter u. Karl Ruppert; zur Mutter Gottes v. d. immerwährenden Hilfe; Stiftamt f. Kilian u. Amalie Zweibrücker, Ruth u. Helmut Zweibrücker u. verst. Angeh.; Stiftamt f. Ehel. Josef u. Maria Berger u. Eltern
Dahn	**10:30**	**SONNTAGSMESSE mit Vorstellung der Erstkommunionkinder** Jg. f. Barbara Loreth, Sohn Rudolf u. verst. Angeh.; Jg. f. Luise u. Gothold Plickert u. verst. Angeh.; f. Anna u. Ludwig Siegler, Geschwister Siegler, Schwiegersöhne u. Enkel David
Dahn	**18:00**	**BUß-GOTTESDIENST mit anschließender Beichtgelegenheit oder Gelegenheit zu einem Seelsorgegespräch**

Montag, 11.03.2024

Dahn	**09:00**	**HL. MESSE**
Bruchweiler	**18:30**	**FASTENANDACHT**

Dienstag, 12.03.2024

Busenberg	**18:00**	**HL. MESSE**

Mittwoch, 13.03.2024 – *Fatima-Tag und Jahrestag der Wahl von Papst Franziskus (2013)*

Bobenthal	**18:00**	**KREUZWEGANDACHT**
Busenberg	**18:00**	**FASTENANDACHT**
Erfweiler	**18:00**	**KREUZWEGANDACHT**

Donnerstag, 14.03.2024

Fischbach	**18:00**	**HL. MESSE** Stiftamt f. Ehel. Georg u. Rosa Ganster, Tochter Rosalinde, Sr. Magnifica Ganster u. verst. Angeh.

Freitag, 15.03.2024

Dahn	**18:00**	**HL. MESSE mitgestaltet von der Frauengemeinschaft** **3. Sterbeamt für Hildegard Althof;** 1. Jg. f. Werner Loreth u. verst. Angeh.
Fischbach	**18:00**	**KREUZWEGANDACHT**

Samstag, 16.03.2024

Schönau	**11:00**	**TAUFE**

FÜNFTER FASTENSONNTAG

17. März 2024

Fünfter Fastensonntag

Lesejahr B

1. Lesung: Jeremia 31,31-34

2. Lesung: Hebräer 5,7-9

Evangelium:
Johannes 12,20-33

Ulrich Loose

» Amen, amen, ich sage euch: Wenn das Weizenkorn nicht in die Erde fällt und stirbt, bleibt es allein; wenn es aber stirbt, bringt es reiche Frucht. Wer sein Leben liebt, verliert es; wer aber sein Leben in dieser Welt gering achtet, wird es bewahren bis ins ewige Leben. Wenn einer mir dienen will, folge er mir nach. «

Kollekte: MISEREOR

Erfweiler **18:00** **FAMILIENGOTTESDIENST mit Vorstellung der Erstkommunionkinder - anschließend Soli-Brot-Aktion**
2. Sterbeamt für Willi Keller; f. Maria, Leo u. Christa Goll u. Angeh.; f. Amalie u. Josef Riesbeck u. Monika Keller; f. Erna u. Heinz Goll, Emma u. Rudolf Zwick u. Angeh.

Fischbach **18:00** **VORABENDMESSE mit Vorstellung der Erstkommunionkinder**
f. Ehel. Irmgard u. Josef Ehrstein, leb. u. verst. Angeh.; f. Angela Michaelis, geb. Breiner, verst. in USA, leb. u. verst. Angeh.

Sonntag, 17.03.2024

Bruchweiler **09:00** **FAMILIENGOTTESDIENST mit Vorstellung der Erstkommunionkinder anschließend Soli-Brot-Aktion**

Hinterweidenthal **09:00** **SONNTAGSMESSE mit Vorstellung der Erstkommunionkinder**
2. Sterbeamt für Karl Geschwind

Busenberg **10:30** **SONNTAGSMESSE mit Vorstellung der Erstkommunionkinder und anschließend Kaffeestopp**
1. Jg. f. Manfred Wegmann; f. Richard u. Regina Böshans, Regina Müller u. Angeh.; f. Werner u. Gerhard Mann u. Angeh.; f. Eheleute Antonie u. Kurt Müller, leb. u. verst. Angeh.

Dahn **10:30** **SONNTAGSMESSE**
2. Sterbeamt für Margarethe Kuntz; 1. Jg. f. Kurt Trapp; Jg. f. Otto Kerner u. verst. Angeh.; Jg. f. Wilhelm Berger; f. Felix Grün u. alle verst. Angeh.

Niederschlettenbach **10:30** **SONNTAGSMESSE mit Vorstellung der Erstkommunionkinder**

Bobenthal **11:00** **WORT-GOTTES-FEIER mit Kommunionausteilung anschließend Fastenessen und Soli-Brot-Aktion**

Montag, 18.03.2024 – ***Hl. Cyrill von Jerusalem, Bischof und Kirchenlehrer***

Dahn **09:00** **HL. MESSE**

Dahn **18:00** **ZEIT DER STILLE - Ausruhen bei Gott**
Stille Anbetung vor dem ausgesetzten Allerheiligsten

Bruchweiler **18:30** **FASTENANDACHT**

<u>Dienstag, 19.03.2024</u> – *Hochfest Hl. Josef, Bräutigam der Gottesmutter Maria*

Erfweiler	**18:00**	**FESTTAGSMESSE**

<u>Mittwoch, 20.03.2024</u>

Dahn	**09:30**	**KREUZWEG zur Michaelskapelle - Treffpunkt: Parkplatz Haus des Gastes**
Bobenthal	**18:00**	**HL. MESSE**
Busenberg	**18:00**	**FASTENANDACHT**
Erfweiler	**18:00**	**KREUZWEGANDACHT**
Schönau	**18:00**	**KREUZWEGANDACHT**

<u>Donnerstag, 21.03.2024</u>

Fischbach	**18:00**	**HL. MESSE** Stiftamt f. Ehel. Peter Kathary u. Magdalena, geb. Krum u. Kinder, Peter Kathary u. Gertrud, geb. Schilling, Sohn Peter; Stiftamt f. Ehel. Elfriede u. Edmund Lambert, Sohn Friedrich Peter u. verst. Angeh.

<u>Freitag, 22.03.2024</u>

Bruchweiler	**18:00**	**HL. MESSE** Stiftamt f. d. Leb. u. Verst. der Fam. Martin u. Adam Burkhart (Gartenstr. 5)
Fischbach	**18:00**	**KREUZWEGANDACHT**

PALMSONNTAG

24. März 2024

Palmsonntag

Lesejahr B

1. Lesung: Jesaja 50,4-7

2. Lesung: Philipper 2,6-11

Evangelium: Markus 11,1-10

Ulrich Loose

» Sie brachten das Fohlen zu Jesus, legten ihre Kleider auf das Tier und er setzte sich darauf. Und viele breiteten ihre Kleider auf den Weg aus, andere aber Büschel, die sie von den Feldern abgerissen hatten. Die Leute, die vor ihm hergingen und die ihm nachfolgten, riefen: Hosanna! Gesegnet sei er, der kommt im Namen des Herrn! «

<u>Kollekte:</u> für die Betreuung der christlichen Stätten im Heiligen Land

<u>Samstag, 23.03.2024</u>

Bundenthal	**18:00**	**VORABENDMESSE mit Palmweihe**

<u>Sonntag, 24.03.2024</u>

Erlenbach	**09:00**	**SONNTAGSMESSE mit Palmweihe**
Schindhard	**09:00**	**SONNTAGSMESSE mit Palmweihe**
Schönau	**09:00**	**SONNTAGSMESSE mit Palmweihe - anschließend Soli-Brot-Aktion**
Bobenthal	**10:30**	**SONNTAGSMESSE mit Palmweihe**
Dahn	**10:30**	**SONNTAGSMESSE mit Palmweihe**
Erfweiler	**10:30**	**WORT-GOTTES-FEIER mit Kommunionausteilung und Palmweihe**

<u>Montag, 25.03.2024</u> – *Hochfest Verkündigung des Herrn*

Dahn	**09:00**	**FESTTAGSMESSE** f. Andrea Koch u. Regina Pfeiffer
Bruchweiler	**18:30**	**FASTENANDACHT**

<u>Dienstag, 26.03.2024</u> - *Karwoche*

Busenberg	**18:00**	**HL. MESSE**

<u>Mittwoch, 27.03.2024</u> - *Karwoche*

Bobenthal	**18:00**	**KREUZWEGANDACHT**
Busenberg	**18:00**	**FASTENANDACHT**
Erfweiler	**18:00**	**KREUZWEGANDACHT**

<u>Donnerstag, 28.03.2024</u> - *GRÜNDONNERSTAG*

Bundenthal	**18:00**	**WORTGOTTESDIENST VOM LETZTEN ABENDMAHL für Kinder und Familien**
Dahn	**19:00**	**MESSE VOM LETZTEN ABENDMAHL**
Fischbach	**19:00**	**MESSE VOM LETZTEN ABENDMAHL**

<u>Freitag, 29.03.2024</u> – *KARFREITAG, Fast- und Abstinenztag*

Fischbach	**11:00**	**KREUZWEGANDACHT**
Bruchweiler	**15:00**	**FEIER VOM LEIDEN UND STERBEN CHRISTI**
Bundenthal	**15:00**	**WORTGOTTESDIENST zu Karfreitag für Kinder und Familien**
Busenberg	**15:00**	**FEIER VOM LEIDEN UND STERBEN CHRISTI**
Erfweiler	**15:00**	**FEIER VOM LEIDEN UND STERBEN CHRISTI**
Niederschlettenbach	**15:00**	**FEIER VOM LEIDEN UND STERBEN CHRISTI**
Schönau	**15:00**	**FEIER VOM LEIDEN UND STERBEN CHRISTI**
Hinterweidenthal	**19:00**	**FEIER VOM LEIDEN UND STERBEN CHRISTI**

„Vater, in deine Hände lege ich meinen Geist“

Bild: Rebecca Reljac / Bistum Würzburg / CC-BY-ND
In: Pfarrbriefservice.de

OSTERSONNTAG

31. März 2024

Ostersonntag

Lesejahr B

1. Lesung: Apostelgeschichte 10,34a.37-43

2. Lesung: Kolosser 3,1-4

Evangelium: Johannes 20,1-18

Ulrich Loose

» Da gingen Petrus und der andere Jünger hinaus und kamen zum Grab; sie liefen beide zusammen, aber weil der andere Jünger schneller war als Petrus, kam er als Erster ans Grab. Er beugte sich vor und sah die Leinenbinden liegen, ging jedoch nicht hinein. Da kam auch Simon Petrus, der ihm gefolgt war, und ging in das Grab hinein. «

Kollekte: für die Aufgaben der Pfarrei

Samstag, 30.03.2024 – *KARSAMSTAG, Grabesruhe Christi*

Bundenthal	**18:00**	**OSTERNACHTSFEIER für Kinder und Familien**
Bobenthal	**21:00**	**FEIER DER OSTERNACHT**
Bruchweiler	**21:00**	**FEIER DER OSTERNACHT**
Dahn	**21:00**	**FEIER DER OSTERNACHT**
Fischbach	**21:00**	**FEIER DER OSTERNACHT**
Schindhard	**21:00**	**FEIER DER OSTERNACHT**

Sonntag, 31.03.2024 - *OSTERSONNTAG - Hochfest der Auferstehung des Herrn*

Hinterweidenthal	**09:00**	**WORT-GOTTES-FEIER mit Kommunionausteilung**
Busenberg	**10:30**	**FESTTAGSMESSE**
Dahn	**10:30**	**FESTTAGSMESSE**
Bundenthal	**10:30**	**FESTTAGSMESSE**
Erfweiler	**10:30**	**FESTTAGSMESSE**
Schönau	**10:30**	**FESTTAGSMESSE**

OSTERMONTAG

01. April 2024

Ostermontag

Lesejahr B

1. Lesung: Apostelgeschichte 2,14.22b-33

2. Lesung: 1. Korinther 15,1-8.11

Evangelium: Lukas 24,13-35

Ildiko Zavrakidis

» Und es geschah, während sie redeten und ihre Gedanken austauschten, kam Jesus selbst hinzu und ging mit ihnen. Doch ihre Augen waren gehalten, sodass sie ihn nicht erkannten. Er fragte sie: Was sind das für Dinge, über die ihr auf eurem Weg miteinander redet? «

Montag, 01.04.2024 - ***OSTERMONTAG***

Erlenbach **09:00** **HL. MESSE**

Ludwigswinkel **10:30** **HL. MESSE**

Niederschlettenbach **10:30** **HL. MESSE**

Freitag, 05.04.2024

Dahn **18:00** **HERZ-JESU-AMT mit sakramentalem Segen**
Jg. f. Uwe Dilger u. Angeh.; f. Erwin Amrell, Anna Maria u. Reinhard Kuhn u. verst. Angeh.; Stiftamt f. Albert u. Emma Barlang

ZWEITER SONNTAG DER OSTERZEIT

07. April 2024

Zweiter Sonntag der Osterzeit

Lesejahr B

1. Lesung: Apostelgeschichte 4,32-35

2. Lesung: 1. Johannes 5,1-6

Evangelium: Johannes 20,19-31

Ildiko Zavrakidis

» Dann sagte er zu Thomas: Streck deinen Finger hierher aus und sieh meine Hände! Streck deine Hand aus und leg sie in meine Seite und sei nicht ungläubig, sondern gläubig! Thomas antwortete und sagte zu ihm: Mein Herr und mein Gott! «

An diesem Wochenende finden die Kommunionjubiläen statt!!!

Kollekte: für die Aufgaben der Pfarrei

Samstag, 06.04.2024

Bruchweiler **18:00** **VORABENDMESSE**
f. Manfred Laux, leb. u. verst. Angeh.; f. Josef Zwick, Maria u. Johann Burkhart u. verst. Angeh.

Busenberg **18:00** **VORABENDMESSE**
2. Sterbeamt für Ludwig Keller; f. Walburga, Alois, Theo u. Kurt Keller, Ella u. Gustav Dörrie

Sonntag, 07.04.2024 – ***Sonntag der Göttlichen Barmherzigkeit***

Erfweiler **09:00** **SONNTAGSMESSE**
3. Sterbeamt für Marie-Therese Mertz

Niederschlettenbach **09:00** **SONNTAGSMESSE**
2. Sterbeamt für Anton Albrecht; f. Jürgen Frede; f. Elisabeth Mahler

Bundenthal **10:30** **WORT-GOTTES-FEIER mit Kommunionausteilung**

Dahn **10:30** **SONNTAGSMESSE**
3. Sterbeamt für Margarethe Kuntz, 3. Sterbeamt für Manfred Panhans

Fischbach **10:30** **SONNTAGSMESSE**
f. Paul u. Robert Stephan u. verst. Angeh.; f. Ehel. Irmgard u. Josef Ehrstein, leb. u. verst. Angeh.; f. Paul Hingst leb. u. verst. Angeh.

Ludwigswinkel **19:00** **SEELENSCHMEICHLER - der etwas andere Gottesdienst für Alle**

Schwach besucht – stark verlaufen!!!

Der Jahreseröffnungsgottesdienst für die ganze Pfarrei Heiliger Petrus

Am Sonntag, den 28. Januar, konnten die Menschen unserer Pfarrei mit einem Gottesdienst, der dieses Jahr in Schindhard St. Antonius stattfand, den Auftakt des neuen Jahres 2024 begehen und auch feiern. Eine Bereicherung war die Predigt unserer Gemeindeassistentin Frau *Nicole Gajos*, die es verstand, die Menschen mit ihren besonderen Worten in den Bann zu ziehen. Gleichzeitig erfreute der Kirchenchor Schindhard/Erfweiler unter der Leitung von Herrn *Karl Helfrich* die Gottesdienstbesucher mit wunderschön klingenden Liedern. Im Anschluss wurden verdiente Mitarbeiter der Pfarrei geehrt. Hier konnte Frau *Karin Göttlicher* aus der Kita St. Wolfgang in Erfweiler eine Urkunde für sage und schreibe 40 Jahre Dienstjubiläum, treues Engagement und pädagogische Arbeit entgegennehmen. Ferner wurde Frau *Gabriele Burkhart* aus der Kita St. Martin in Busenberg für 25 Jahre Einsatz und verdienstvolles Wirken im Hauswirtschaftsbereich geehrt. Dass solche Berufsjubiläen nicht selbstverständlich sind, wird in diesen Gottesdiensten zu Beginn eines jeden Jahres immer wieder deutlich!

Taufe und Firmung machen alle Christen zu mündigen Gliedern der Kirche. In diesem Zusammenhang erfolgte eine weitere Würdigung. Denn nun dürfen mit einer Ernennungsurkunde durch Bischof *Karl-Heinz Wiesemann* zur Leiterin bzw. zum Leiter einer Wort-Gottes-Feier Frau *Natascha Beck* und Herr *Harald Reisel* aus Dahn demnächst ausgezeichnet und können ab sofort in Dienst genommen werden. Am Ende ehrte der Pfarreivorstand, Frau *Elisabeth Farbacher*, Herr *Rudolf van Venrooy* und Frau *Steffi Disque* den in der vorausgehenden Woche siebzig gewordenen Jubilar Herrn *Karl-Josef Koch* mit einem tollen Präsent, Witz und einigen Anekdoten. Den Abschluss fand der Gottesdienst am Hauptportal, wo der Gemeindeausschuss Schindhard Sekt und leckeres, selbstgebackenes Fingerfood bereithielt. Hierfür ein riesiges Dankeschön!

In Zuversicht und Gottvertrauen dürfen wir somit auch 2024 unseren Glauben wieder leben, erleben und weitertragen.

Pfarrer Thomas Becker

Die Katholische Kirchenstiftung Bundenthal, Pfarrei Hl. Petrus Dahn, schreibt hiermit das ehemalige

Pfarrhaus, 76891 Bundenthal, Hauptstraße 92, Pl.-Nr. 160/4, öffentlich zum Verkauf gegen Gebot aus.

Die genauen Ausschreibungsunterlagen finden Sie auf der Homepage: https://www.bistum-speyer.de/bistum/aufbau/verwaltung/ha-finanzen-und-immobilien/immobilienangebote.

Weitere Informationen erhalten Sie im
Katholischen Pfarramt Heiliger Petrus Dahn, Kirchgasse 1, 66994 Dahn,
Tel. 06391/910940.

Stellenausschreibung

Die Kath. Kirchengemeinde Hl. Petrus in Dahn
sucht zum nächstmöglichen Termin für ihre Kath. Kindertagesstätte
St. Franziskus Dahn

eine/n Raumpfleger/in (m/w/d)
in Teilzeit 15 Wochenstunden befristet.

Nähere Informationen sehen Sie bitte auf der Internetseite des Bistums Speyer ein:
https://bistum-speyer.hcm4all.de
oder wenden Sie sich an die Kita-Leiterin Frau Asti, 06391-1810

GESUCHT WIRD...

„Wer sucht, der findet!“, so lautet ein Satz aus der Bergpredigt des Evangelisten Matthäus. Aber ob wir jedoch so schnell jemanden finden, wissen wir noch nicht. Deshalb schon jetzt diese Mitteilung und Information.
Zum Sommer (30.Juni) wird uns unsere langjährige Mitarbeiterin und Sekretärin im Front-Office, Frau *Marita Helfrich* verlassen. Damit ist die Stelle einer Pfarrbürosekretärin offen. Nähere Informationen im Rahmen einer Stellensuche zum Stundenumfang, Stellenbeschreibung und Vergütung wird es in einem der nächsten Pfarrbriefe geben.

Pfarrer Thomas Becker

„Du hast den Menschen nur wenig geringer gemacht als Gott!“
Psalm 8

Kreativität zeigt die göttliche und schöpferische Seite eines Menschen!
Mit viel Freude und Hingabe haben sich Menschen aus unserer gesamten Pfarrei am Samstag, den 27.Januar im Pater-Ingbert-Naab-Haus in Dahn unter der Leitung von Frau *Barbara Kerner* künstlerisch betätig und tolle Bilder und Werke entworfen. Alle aus der Pfarrei Heiliger Petrus waren dazu eingeladen und willkommen. Frau Kerner hat dabei in ihrer engagierten Art und mit vollem Einsatz die Anwesenden begeistert und animiert, Drucke in vielfältigen Farben und Darstellungen herzustellen. Das ist auch gelungen und wurde begeistert angenommen. Dass sich die Teilnehmerinnen und der Teilnehmer mit Kaffee und Hefekuchen noch stärken konnten, war ebenfalls Frau Kerner zu verdanken.
Liebe Barbara Kerner, DANKE für den gelungenen Nachmittag!!!

Demokratie verpflichtet

„Gelebter Verfassungsschutz“
Erinnern an Pater Ingbert Naab – Frauen und Chor aus der Pfarrei für Demokratie aktiv…

Knapp 500 Personen aus dem gesamten Dahner Felsenland nahmen am 3. Februar an der öffentlichen Kundgebung gegen Rechtsextremismus „Nie wieder ist jetzt“ im Dahner Kurpark teil. Organisiert wurde die Veranstaltung von der Initiative für Demokratie und Vielfalt im Dahner Tal.

Erinnern an Pater Ingbert Naab:
„Es ist wieder normal geworden, in unserem Land verfassungsfeindliche Positionen zu propagieren; in solchen Zeiten ist es dringend geboten, aus der Vergangenheit Lehren zu ziehen“, sagte die Mitorganisatorin Gudrun Laux. Sie erinnerte an den in Dahn 1885 geborenen und 1935 im Exil in Straßburg verstorbenen Pater Ingbert Naab. Gemeinsam mit einer weiteren Mitorganisatorin, Luci Libenzi, zeigte Laux auf, dass der Dahner Pater sehr früh vor dem Nationalsozialismus gewarnt hat: Ab dem Jahr 1923 versuchte er die Menschen, vor allem auch die Jugendlichen, aufzurütteln, weil er die Ausbreitung der Deutsch - Völkischen Bewegung sorgenvoll verfolgte. Ein Jahr später zeigte Naab auf, dass es vom Nationalismus nicht weit ist zum Rassismus und zur Unfreiheit aller: „Wir gratulieren der kommenden Menschheit zu diesem völkischen Staat! Da war die alte Sklaverei noch eine humane Einrichtung.“ Im Jahr 1930 schrieb Naab: „Jetzt hat die Masse nicht mehr mitzuarbeiten und mitzudenken. Jetzt heißt es nur mehr: Gehorchen, die Hacken zusammenklappen und strammstehen! Einer denkt! Einer befiehlt! Ja, wo sind wir denn? Haben wir wirklich unseren ganzen Verstand verloren“. Den Anstoß sich mit den Texten von Pater Ingbert Naab aktuell zu beschäftigen, gab eine weitere Mitorganisatorin: Trudel Dubbernell-Schneider aus Niederschlettenbach. Gudrun Laux sagte abschließend: „Der Protest gegen Rechtsextremismus darf sich nicht in einigen Demonstrationen erschöpfen; er muss nachhaltig sein, muss sich in unserem Alltag niederschlagen“. Sie rief den Teilnehmer außerdem zu: „Nutzen wir unser stärkstes demokratisches Instrumentarium: Wählen gehen und denen unsere Stimme zu verweigern, die rechtspopulistisches Schwarz-Weiß-Denken propagieren“.

„Gelebter Verfassungsschutz“
Die beiden Pfarrer Thomas Becker und Pfarrer Victor Damerow nannten den Zuhörern die biblischen Grundlagen gegen Rechtsextremismus, beispielsweise aus den Paulusbriefen. Pfarrer Becker lobte außerdem die Veranstaltung: „Das ist gelebter Verfassungsschutz.“

Wir wollen aufstehn, aufeinander zugehn…“
„Wir wollen aufstehn, aufeinander zugehn, voneinander lernen, miteinander umzugehen. Aufstehen, aufeinander zugehen, und uns nicht entfernen, wenn wir etwas nicht verstehen.“ Dieses Lied von Clemens Bittlinger sang der Generationen Chor unter der Leitung von Clemens Nikolaus bei der Kundgebung.

Die Initiative für Demokratie und Vielfalt im Dahner Tal:
Eine Gruppe von fünf Frauen (Marina Barlang, Gudrun Laux, Luci Libenzi, Petra Würth und Sabine Uelhoff), die besorgt sind, über die politischen Entwicklungen und die zunehmende Akzeptanz rechten Gedankengutes in unserer Gesellschaft, fanden sich kürzlich zur „Initiative für Demokratie und Vielfalt im Dahner Tal“ zusammen. Sie wollen die aktuellen Entwicklungen nicht tolerieren, sondern deutlich machen, dass Ausgrenzung, Hass und Menschenverachtung in unserem Land und auch in der Region keinen Platz haben. Außerdem möchten sie Gesicht zeigen für Demokratie, Vielfalt und Toleranz im Dahner Felsenland. „Es ist höchste Zeit, dass die schweigende Mehrheit, nicht mehr länger schweigt“, bringt es Sabine Uelhoff auf den Punkt. Einige der in der Initiative engagierten Frauen gründeten im Jahr 2016 die Initiative für Flüchtlinge - Wasgau hilft. Damals konnte gemeinsam mit der Verbandsgemeinde ein Begegnungszentrum für Flüchtlinge geschaffen werden. Bei Gudrun Laux hat das Treffen in Potsdam ausgelöst, sich in einer Region, in der viele geflüchtete Menschen leben, noch stärker gegen Fremdenfeindlichkeit aktiv zu werden. Den fünf Frauen machte die Veranstaltung Mut, dass sie mit ihren Anliegen nicht alleine sind. Weitere Veranstaltungen sollen geplant werden. Die Initiative ist offen und freut sich über weitere Mitstreiter.
Kontakt: dahngegenrechts@t-online.de

Gottesdienst für die Einheit der Christen

Im Januar gab es in der Gebetswoche für die Einheit der Christen einen sehr ansprechenden Ökumenischen Gottesdienst im Pater-Ingbert-Haus. Alle wurden mit Wasser begrüßt als Ausdruck des Willkommens, der Gastfreundschaft und der Gemeinschaft. Eine spannende Geschichte wurde visualisiert, passend zum Thema des Gottesdienstes „Du sollst den Herrn, deinen Gott, lieben, und deinen Nächsten wie dich selbst“ und auch zur Jahreslosung der Evangelischen Kirche "Alles, was ihr tut, geschehe in Liebe":

Über 70 Menschen aus verschiedenen christlichen Kirchen feierten gemeinsam Gottesdienst und freuten sich am gemeinsamen Gesang der Chöre GENERATIONEN (Gemeinde Sankt Laurentius Dahn) und MACH MIT (Protestantische Kirche Dahn) unter Leitung von Clemens Nikolaus.

Machen wir uns immer wieder gemeinsam auf den Weg der Nächstenliebe.

Erfrischt vom Wasser des Lebens sind wir hinausgegangen in die Welt, um Gott zu lieben und unsere Nächsten wie uns selbst, geeint in Christus und belebt durch den Heiligen Geist.
Zum Schluss haben alle gemeinsam gebetet: „Was immer wir gemeinsam tun können, lasst es uns gemeinsam tun! Amen!“
(Text und Fotos: Ursula Anstett)

Trauercafé

Offen für alle, die sich angesprochen fühlen.
Egal, ob Sie ganz neu um jemanden trauern oder Ihr Verlust schon länger zurückliegt.

Wir laden Sie ein, bei Kaffee, Tee und Kuchen miteinander ins Gespräch zu kommen oder einfach nur zuzuhören.
Im geschützten Rahmen können Sie Verständnis und Trost erfahren und zur Sprache bringen, was Sie bewegt.
Ein kurzer Impuls soll Sie auf Ihrem Trauerweg begleiten.

Nächste Termine: ***Freitag, 8. März*** **, 5. Juli, 6. September, 8. November 2024**
von 15 bis 17 Uhr im Pater-Ingbert-Naab-Haus, Schulstraße 19, 66994 Dahn.

Sie sind uns herzlich willkommen!

Der Caritas-Ausschusses der Pfarrei Heiliger Petrus, Dahner Felsenland.

Pfarrei Heiliger Petrus

Kontakt
Barbara Zickgraf, Gemeindereferentin, Pfarrei Hl. Petrus Dahner Felsenland
Kirchgasse 1 - 66994 Dahn, Tel. 06391-91094-16
barbara.zickgraf@bistum-speyer.de

Herzliche Einladung
zum Bußgottesdienst mit
anschließender
Beichtgelegenheit oder
Gelegenheit zu einem
Seelsorgegespräch
am Sonntag,
10. März 2024 um 18.00 Uhr
in der St. Laurentius-Kirche
in Dahn!

Caritas-Ausschuss

PFARREI HEILIGER PETRUS DAHNER FELSENLAND

Das nächste Treffen findet statt am **Montag, 11. März 2024** um **19.00 Uhr** im Konferenzraum des Pater-Ingbert-Naab-Hauses in Dahn.

Miteinander unterwegs zum Osterfest

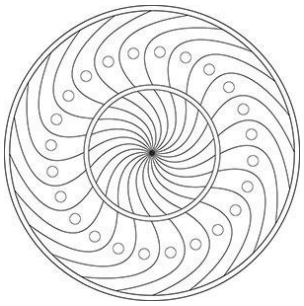

Lassen Sie uns gemeinsam auf Spurensuche gehen,
miteinander nachspüren,
wie der Glaube an einen liebenden Gott
unser Leben bereichern und froh machen kann.
am Donnerstag, den 14. März 2024 um 19.30 Uhr
im Pater Ingbert Naab Haus in Dahn

Mit Stille, Gebet, gestalterischen Elementen, meditativem Tanz und Gesang wollen wir unserem Lebens- und Glaubensweg nachspüren, uns Zeit nehmen für uns selber und für Gott.
Es sind keinerlei Vorkenntnisse nötig.
Der Abend wird gestaltet von Magdalena Köhler und Elisabeth Farbacher

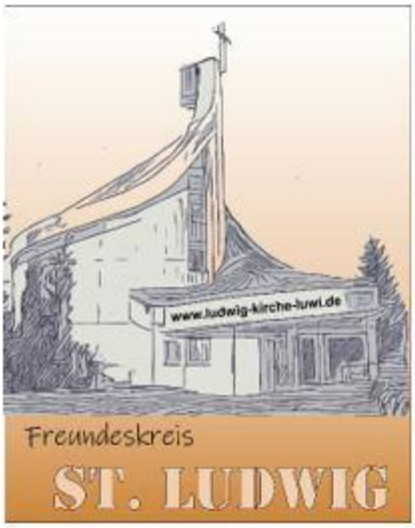

Einladung zum Offenen Treffen des Freundeskreises St. Ludwig

für alle Interessierten

Montag, 18. März um 19.00 Uhr

Prot. Gemeindezentrum „Arche“ in Ludwigswinkel

Landgrafenstr.49

Wir blicken zurück auf das vergangene Jahr und erinnern uns an die renovierte Orgel, ermutigende Gottesdienste und Konzerte mit zahlreichen begeisterten Besuchern. Auf unserer Internetseite gibt es dazu schöne Bilder in der Rückschau.

Wir schauen nach vorne, auf das begonnene Jahr 2024 und darüber hinaus.

Wir möchten Dank aussprechen an alle, die die Kirche täglich öffnen, reinigen, schmücken, den Außenbereich pflegen, bei Veranstaltungen unterstützen. Wir freuen uns über Anregungen, wie wir noch besser werden können und wie wir weitere Freundinnen und Freunde für St. Ludwig gewinnen können. Wir wollen uns Zeit nehmen für das persönliche Gespräch und den Austausch.

Wir würden uns freuen, wenn Ihr recht zahlreich teilnehmt. Euer Veranstaltungsausschuss des Freundeskreis St. Ludwig, i.A. *Inge Jantzer und Petra Würth*

Kreuzweg für Erwachsene „INTERESSIERT MICH DIE BOHNE“

Herzliche Einladung zum KREUZWEG in der Fastenzeit am Mittwoch, 20. März um 9.30 UHR

Gemeinsam wollen wir den **Dahner Kreuzweg hinauf zur Michaelskapelle gehen** und die Leiden Jesu im Gebet bedenken. Der Kreuzweg lädt ein, unserer Sehnsucht nach Gerechtigkeit nachzugehen vor dem Hintergrund des Interesses Jesu in und an dieser Welt. Gerechtigkeit ist immer mehr als die Einhaltung von Recht und Gesetz. Sie zeigt sich darin, wie wir miteinander und mit der Mitwelt umgehen, wie wir die Beziehung zu Gottes Schöpfung und untereinander gestalten.

Lassen wir uns einladen: Wir treffen uns in Dahn am Parkplatz beim Haus des Gastes.

Es gibt einen Weg, den keiner geht – wenn du ihn nicht gehst: Den Weg an der Seite der Gekreuzigten von heute.
Musikalisch begleiten wird uns Clemens Nikolaus.

Veranstalter: Ökumenekreis - Nähere Infos bei Ursula Anstett, 06391-3894.

Auf den Spuren von Pater Ingbert Naab

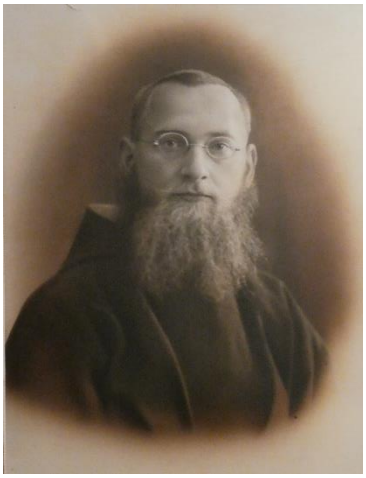

am 28. März

Anlässlich des 89. Todestages von Pater Ingbert Naab veranstaltet die Pfarrei Heiliger Petrus Dahner Felsenland am 28. März einen Rundgang auf den Spuren von Pater Ingbert Naab:

- 1. Station / Beginn: 16 Uhr, Kirche St. Laurentius
- 2. Station: Geburtshaus des Paters in der Hasenbergstr. / Stolperstein
- 3. Station: Spaziergang zur Pater-Ingbert-Naab-Straße
- 4. Station: Pater-Ingbert-Naab-Haus, Schulstr. 19, mit kurzem Vortrag zum Pater (kl. Saal)
- 5. Station / Ende: Kirche St. Laurentius, inkl. kurze Abschlussandacht
- Dauer: Ca. 1,5 h

Organisation / Kontakt: Harald Reisel, harald-reisel@gmx.de
Eintritt frei / keine Anmeldung erforderlich

„Pater Ingbert Naab, der sich mit einem bewundernswerten Mut gegen die menschenverachtende Ideologie der Nationalsozialisten gestemmt hat, gehört zu den Großen und am Ende Vergessenen des deutschen Widerstands. Sein Werk, das in großen Teilen nichts von seiner Brisanz verloren hat, ist vielen Menschen nicht bekannt. Doch ich scheue mich nicht, Pater Ingbert Naab mit Persönlichkeiten des deutschen Widerstandes wie Dietrich Bonhoeffer, Alfred Delp, Clemens August von Galen, Martin Niemöller und den Geschwistern Scholl - aber auch einer Märtyrerin wie Edith Stein - in einem Atemzug zu nennen.“
Ehemaliger Bürgermeister der Stadt Dahn - Manfred Schreiner

Viele kennen inzwischen die **Aktion Solibrot**
Sie findet in diesem Jahr 2024 wieder an mehreren Orten, zu verschiedenen Zeiten und auf unterschiedliche Weise in unserer ganzen Pfarrei nach folgenden Gottesdiensten statt:

Samstag, 16. März -	***18.00 Uhr in Erfweiler***
Sonntag, 17. März -	***09.00 Uhr in Bruchweiler***
	11.00 Uhr in Bobenthal
Sonntag, 24. März -	***09.00 Uhr in Schönau***

Gegen eine **Spende** können Sie sich einen kleinen Laib Brot mit nach Hause nehmen, den verschiedene Bäckereien aus unserer Pfarrei für uns gebacken haben. Es ist ein Zeichen der Solidarität mit denen, die weder Brot noch sonst genügend Nahrung haben.

Der Erlös geht an die Misereor Fastenaktion

Noch etwas: Wenn Sie in einer der Bäckereien im Dahner Tal Brote mit dieser Banderole sehen, wissen Sie: dieses Brot ist ein **Solidaritäts-Brot**. Es kostet 50 Cent mehr, die dann für die Aktion Misereor abgegeben werden.

Brich mit dem Hungrigen Dein Brot!

Samstag, 02. März 2024 – 16.00 Uhr Kreuzweg für Kinder und Familien zur Michaelskapelle – Treffpunkt: Parkplatz am Haus des Gastes

Mittwoch, 06. März 2024 – 17.00 Uhr Kinderkreuzweg im Freien Treffpunkt: Hl. Kreuz-Kirche in Bruchweiler

Sonntag, 17. März 2024 – 09.00 Uhr Kinder- und Familiengottesdienst in der Hl. Kreuz-Kirche in Bruchweiler – anschließend Soli-Brot-Aktion

Kar- und Ostergottesdiensten für Kinder und Familien

Auch in diesem Jahr werden in unserer Pfarrei an den Kar- und Ostertagen besonders gestaltete Gottesdienste für Kinder und ihre Familien angeboten.

Alle Wortgottesdienste sin kindgerecht gestaltet. Die Kinder werden einbezogen.

Gründonnerstag:

28. März um 18.00 Uhr in Bundenthal

Wir feiern einen Gottesdienst zum letzten Abendmahl Jesu mit seinen Freunden. Im Anschluss an den Gottesdienst teilen wir Brot und Traubensaft miteinander (Agape)

Karfreitag:

29. März um 15.00 Uhr in Bundenthal

Wir denken an diesem Tag an das Leiden und Sterben Jesu am Kreuz. Alle Teilnehmenden, ob klein oder groß, ob alt oder jung, sind eingeladen, zur Kreuzverehrung eine Blume mitzubringen.

Osternacht:

Karsamstag 30. März um 18.00 Uhr in Bundenthal

Der Gottesdienst beginnt draußen auf dem Kirchenvorplatz am Osterfeuer, an dem die Osterkerze entzündet wird, als Zeichen für den auferstandenen Jesus Christus. Gerne können die Familien eine selbstgestaltete kleine Osterkerze mitbringen. Es gibt aber auch Kerzen für einen kleinen Kostenbeitrag vor Beginn des Gottesdienstes zu kaufen.

Bilder: Bianka Leonhardt / www.kinder-regenbogen.at
In: Pfarrbriefservice.de

Heile, heile, Gänzje,
S'isch bald wieder gut,,,,,,

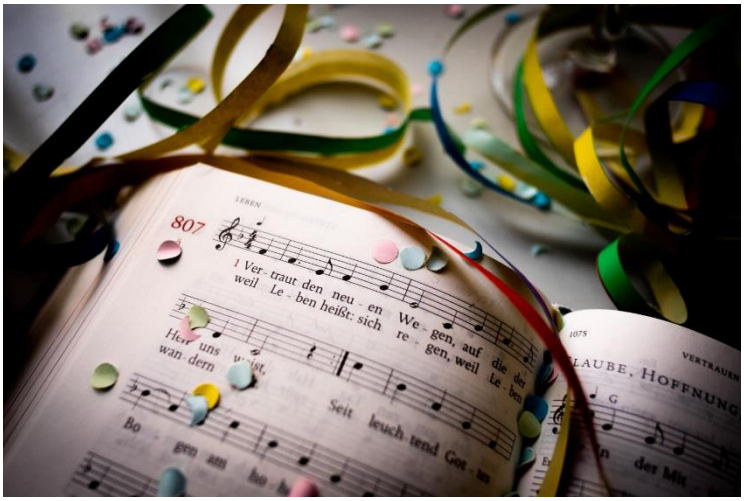

Ist das so?
Auch in - oder gerade in der Fastenzeit?

" Komm, folge mir nach,,,,,,"
Zeit die mich herausfordert,
Innezuhalten -
und mich zu besinnen ,,,,,
Im Gebet – Rosenkranz-Impulse -
Wahrnehmen- Singen, Zeit nehmen
Verschenken,,,,,,
" Komm, folge mir nach",,,,,,

Immer mittwochs in der Fastenzeit um18.00 Uhr
in der St. Jakobus Kirche, Busenberg

Miteinander unterwegs sein
Die Fastenzeit besonders gestalten

- das eigene Leben im Licht des Evangeliums anschauen
- fragen und miteinander Antworten suchen.

Dabei geht es nicht darum, dass eine oder einer predigt und die anderen zuhören, sondern um einen wirklichen Austausch.
Wir werden uns jeweils nach einem Impuls in der Kirche auf einen kleinen Weg machen (wenn das Wetter mitspielt) und unterwegs in den Austausch kommen.
Jede und jeder darf zu Wort kommen.
Alles wird dann vor Gott gebracht und findet seinen Ausdruck in Gesten, im Gesang und im Gebet.
Es wäre schön, wenn so eine Weggemeinschaft entstehen würde.
Sie alle sind herzlich eingeladen mitzugehen.
Dabei begleiten wird Sie Elisabeth Farbacher

Wir treffen uns ab Montag, den 11. März 2024 von 18.30 bis etwa 19.15 Uhr
in der Hl. Kreuz Kirche in Bruchweiler und dann jeden Montag bis Ostern.
Wer nicht jede Woche kommen kann oder will, kann auch an einzelnen Abenden teilnehmen.

Die Feier des Kommunionjubiläums in unserer Pfarrei

Alle, die in diesem Jahr ihr Kommunionjubiläum (25,50,75… Jahre) begehen und dies in einer Heiligen Messe feiern möchten, sind an folgenden Wochenenden zu einem der Gottesdienste eingeladen:

Samstag, 06. April *um 18.00 Uhr in Bruchweiler oder Busenberg*
Sonntag, 07. April *um 9.00 Uhr in Erfweiler, Hinterweidenthal oder Niederschlettenbach*
um 10.30 Uhr in Dahn oder Fischbach

Samstag, 13. April *um 18.00 Uhr in Bobenthal oder Schindhard*
Sonntag, 14. April *um 09.00 Uhr in Erlenbach oder Schönau*
um 10.30 Uhr in Bundenthal

Wenn Sie Ihr Kommunionjubiläum in einem dieser Gottesdienste feiern möchten, melden Sie sich bitte bis Mittwoch, 03. April 2024 in Dahn im Pfarrbüro (Kontaktdaten siehe Rückseite des Pfarrbriefs).

„Liebe miteinander leben“
Feier der Ehejubiläen
mit Weihbischof Otto Georgens
im Speyerer Dom am 06. und 07. Juli 2024

Unter dem Motto „Liebe miteinander leben“ lädt das Bistum Speyer in diesem Jahr wieder Eheleute aus der gesamten Diözese, die silberne, goldene, diamantene Hochzeit feiern, zur Feier der Ehejubiläen im Speyerer Dom ein.
Der Tag beginnt jeweils um 10:00 Uhr mit dem Festgottesdienst mit Weihbischof Otto Georgens, dem sich eine Einzelsegnung anschließt. Danach sind alle zur Begegnung bei einem Stehempfang eingeladen.
In der Einladung zur Feier schreiben die Speyerer Bischöfe: „Sie haben sich vor Jahren ihre gegenseitige Liebe und Treue bekundet und ihre Liebesbeziehung unter die Heilszusage und den Segen Gottes gestellt. Eine Ehe ist eine abenteuerliche Reise und sie bleibt es auch nach vielen Jahren. Hochzeitstage und Ehejubiläen sind wie Rastplätze auf dem langen Weg der Ehe. Sie laden ein zum Innehalten, zu Aufbruch und Neuanfang. Zu einem solchen Rastplatz laden wie Sie ein…“
Anmeldungen sind schriftlich per Post oder Online möglich. Teilnehmerinnen und Teilnehmer erhalten eine Bestätigung des jeweiligen Termins und Einlasskarten für den Dom Ende Mai.

Weitere Informationen und Anmeldung: *Bischöfliches Ordinariat Speyer, Hauptabteilung Seelsorge Generation und Lebenswelten**,** Ehe- und Familienseelsorge, Telefon 0 62 32/102-314, E-Mail: ehejubilaeum@bistum-speyer.de*

01.01.2024	Laux, Hannelore geb. Keil	Bundenthal	75 Jahre
03.01.2024	Burkhart, Otto	Bundenthal	64 Jahre
04.01.2024	Keller, Willibald	Erfweiler	90 Jahre
04.01.2024	Lambert, Gertrud geb. Schneider	Fischbach	84 Jahre
04.01.2024	Bastian, August	Fischbach	74 Jahre
09.01.2024	Burkhard, Julius	Rumbach	73 Jahre
10.01.2024	Hirschinger, Rudolf	Erfweiler	73 Jahre
13.01.2024	Panhans, Manfred	Dahn	80 Jahre
15.01.2024	Schwarzmüller, Maria geb. Feyock	Erlenbach	96 Jahre
15.01.2024	Burkhard, Gerlinde geb. Hauck	Erfweiler	90 Jahre
15.01.2024	Schwamm, Gertrud geb. Kämmerer	Dahn	96 Jahre
17.01.2024	Frankfurter, Alfred	Bobenthal	84 Jahre
23.01.2024	Albrecht, Agnes geb. Nessler	Bobenthal	96 Jahre
24.01.2024	Mörschel, Gertrud geb. Wilhelm	Dahn	98 Jahre
24.01.2024	Becker, Norbert	Bruchweiler	73 Jahre
24.01.2024	Mellein, Christa geb. Hartenstein	Bundenthal	81 Jahre

Herr, gib ihnen die ewige Ruhe und das ewige Licht leuchte ihnen!
Herr, lass sie ruhen in Frieden.

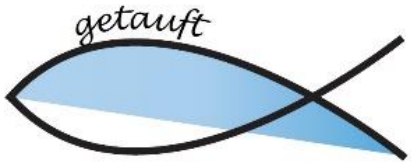

Nächste Tauftermine:

Samstag, 13.04.2024 – 11.00 Uhr in Erfweiler
Sonntag, 14.04.2024 – 11.45 Uhr in Dahn

Samstag, 25.05.2024 – 11.00 Uhr in Fischbach
Sonntag, 26.05.2024 – 11.45 Uhr in Dahn

Samstag, 22.06.2024 – 11.00 Uhr in Busenberg
Sonntag, 23.06.2024 – 11.45 Uhr in Dahn

Samstag, 20.07.2024 – 11.00 Uhr in Bruchweiler
Sonntag, 21.07.2024 – 11.45 Uhr in Dahn

Samstag, 17.08.2024 – 11.00 Uhr in Schindhard
Sonntag, 18.08.2024 – 11.45 Uhr in Dahn

Samstag, 14.09.2024 – 11.00 Uhr in Fischbach
Sonntag, 15.09.2024 – 11.45 Uhr in Dahn

Zur Taufanmeldung Ihres Kindes kommen Sie bitte, so möglich persönlich, spätestens 4 Wochen vor dem Tauftermin im Pfarrbüro vorbei. Bitte bringen Sie eine Geburtsbescheinigung mit.

CHÖRE

Chor Generationen

Chorprobe immer mittwochs um 20.00 Uhr im Pater-Ingbert-Naab-Haus.

Chor Kreuz+Quer

Wir proben immer freitags in Dahn: 18.00-19.00 Uhr Kinderchor
19.45-21.30 Uhr Hauptchor

Freitag: 01.03.2024 Probe im Kolpingraum des Jugendhauses
Freitag: 08.03.2024 Probe im PIN Haus und Infoabend /Chorfreizeit
Freitag: 15.03 + 22.03 Proben im PIN Haus

Dienstag: 12.03 + 26.03 Probe /Projektchor Gründonnerstag- in der Kirche in Dahn
Samstag: 30.03 musikalische Gestaltung der Osternacht in Dahn

Freitag : 08.03.2024 - 19.00-19.45 Uhr Infoabend / Chorfreizeit Steinerskirchen Oktober 2024
www.kreuzundquer-chor.de

Soziales Projekt:

- Unbürokratische Hilfe für Menschen in Notlagen durch Lebensmittelpakete:
- Ein Lebensmittelpaket beinhaltet haltbare Grundnahrungsmittel.

Kleiderstube Anziehend:

- Örtlichkeit: Pirmasenser Str. 20, Dahn
- Öffnungszeiten: Jeden Donnerstag, 14 - 18 Uhr (außer an Feiertagen)

Infos/Kontakt:

- Karin und Harald Reisel, Tel. 06391/409545, kolpingsfamilie-dahn@gmx.de, www.kolpingfamilie-dahn.de

KATHOLISCHE ÖFFENTLICHE BÜCHEREIEN:

Bruchweiler

Öffnungszeiten:

dienstags: 17.00 Uhr – 18.00 Uhr
1. Sonntag im Monat: 10.45 Uhr – 11.45 Uhr

Dahn

Schulstraße 29 (Rathaus), 66994 Dahn
Leiterin: Gudrun Johann
Tel.: (06391) 9196-290
E-Mail: Buecherei-Dahn@gmx.de

Öffnungszeiten:

Dienstag 15.00 bis 17.00 Uhr
Donnerstag 17.00 bis 19.00 Uhr
Freitag 15.00 bis 17.00 Uhr
Sonntag 10.00 bis 12.00 Uhr - 1. und 3. Sonntag im Monat

Sie können auch weiterhin online bestellen und die Bücher in unseren Öffnungszeiten abholen. Unser Bücherschrank vor der Bücherei steht Ihnen 24 Stunden an 7 Tagen zur Verfügung. Sie können dort Bücher ausleihen, austauschen, mitnehmen und uns Bücher zur Verfügung stellen.

Erfweiler

Öffnungszeiten:

1. und 3. Sonntag im Monat: von 10.00 Uhr bis 11.30 Uhr
2. Mittwoch im Monat: von 15.30 Uhr bis 18.30 Uhr
4. Mittwoch im Monat: von 15.30 Uhr bis 17.00 Uhr

Fischbach

Öffnungszeiten: mittwochs von 14.30 Uhr – 17.30 Uhr

Hinterweidenthal

Öffnungszeiten: sonntags: 10.00 Uhr bis 11.30 Uhr
dienstags: 14.30 Uhr bis 16.30 Uhr

Gemeindenachrichten

St. Michael, Bobenthal

Ökum. Wortgottesdienst mit Fastenessen

Am 5. Fastensonntag, dem 17. März 2024 laden wir wieder zum Ökumenischen Wortgottesdienst um 11.00 Uhr in die Kirche St. Michael ein. Die Fastenpredigt hält Pfarrer Marc Seiwert. Wir beteiligen uns auch wieder an der Aktion Solibrot von Misereor, so dass nach dem Gottesdienst und beim Fastenessen das gesegnete Brot gekauft werden kann. Im Anschluss lädt der Gemeindeausschuss zum Fastenessen bei Hühnersuppe und vegetarischer Gemüsesuppe in die Gemeindehalle. Es wird auch Kaffee und Kuchen angeboten. Der Spendenerlös geht wieder an die Indienhilfeverein Dahner Felsenland e.V. der Projekte von Pater Chandra unterstützt.

Der Gemeindeausschuss Bobenthal

Gemeindenachrichten

Heilig Kreuz, Bruchweiler

Spende für die Messdiener

Auch in diesem Jahr werden wir an den Kartagen wieder rätschen gehen! Da wir nur noch wenige Messdiener sind, werden wir für unseren Dienst im vergangenen Jahr nicht sammeln gehen. Stattdessen stellen wir über die Osterfeiertage eine kleine Spendenbox in die Kirche. Über Ihre Spende würden wir uns sehr freuen.

Wer die Rätschaktion tatkräftig unterstützen möchte, kann sich bei Evelyn Burkhart oder Silke Zwick melden. Wir hoffen auf Eure Unterstützung!

Kirchenchor

Proben: mittwochs um 18.00 Uhr im Pfarrheim Bruchweiler an folgenden Terminen:
März: 13., 20., 27. (korrigiert)

Seniorenkaffee

Wir laden alle Seniorinnen und Senioren, ob jung oder alt, am Donnerstag, 21. März 2024 um 14.30 Uhr zu einem schönen, unterhaltsamen und geselligen Nachmitttag bei Kaffee und Kuchen im Pfarrzentrum ein.

Gemeindenachrichten

St. Jakobus, Busenberg

Fastenandachten

Herzliche Einladung an ALLE zu den Fastenandachten immer mittwochs um 18.00 Uhr während der ganzen Fastenzeit in der St. Jakobus-Kirche Busenberg.

Kaffeestopp

Nach dem Gottesdienst am Sonntag, 17. März 2024 um 10.30 Uhr laden wir herzlich ein zum Kaffeestopp!

kfd-Busenberg

Herzliche Einladung zur Mitgliederversammlung mit Neuwahlen am Donnerstag, 21. März 2024 um 19.00 Uhr in der Grundschule.

Tagesordnung:

1. Begrüßung
2. Jahresrückblick 2023
3. Kassenbericht
4. Bericht der Kassenprüfer
5. Entlastung der Vorstandschaft
6. Wahlvorbereitung
7. Neuwahlen
8. Sonstiges

Gemeindenachrichten

St. Laurentius, Dahn

Großen Dank an Alle für Verständnis, Geduld und Nachsicht!

Die Kirchengemeinde St. Laurentius in Dahn bedankt sich bei allen Bürgerinnen und Bürgern, den Anwohnern und der Stadtverwaltung Dahn, namentlich beim Stadtbürgermeister Herrn *Holger Zwick*, für das Verständnis, die Geduld und die Nachsicht bzgl. der Absperrung um die Kirche und die über viele Monate reduzierten Parkmöglichkeiten, Einschränkungen am Wochenmarkt und Geräuschkulissen. Die große Renovierungswelle der katholischen Kirche in Dahn neigt sich nun dem Ende zu. Viel, viel Geld wurde vorerst und noch einmal in die Erhaltung eines Gebäudes investiert, das in seiner Lebendigkeit und Frische eigentlich über Anstrich und Dach hinausgehen sollte. Nochmals an alle ein großes Dankeschön!

Pfarrer Thomas Becker/stellvertr. Verwaltungsrat Karl-Josef Koch

Palmstecken-Verkauf

am Palmsonntag den 24.März ab 10.00 Uhr im Pfarrhof Dahn.

Der Preis von 1.-€ geht an das diesjährige Misereor-Hilfsprojekt

Wer Grünzeug im Garten zum Abgeben hat, kann sich bei Barbara Kerner, Tel. 06391 839 melden. Danke.

KATHOLISCHE FRAUENGEMEINSCHAFT DEUTSCHLANDS
DAHN

Freitag, 01.03.2024, 19:00 Uhr, Protestantische Kirche Dahn
Weltgebetstag „… durch das Band des Friedens“
Frauen aller Konfessionen laden zum Gottesdienst ein.
Anschließend laden wir zum Austausch und Gespräch bei einem kleinen Imbiss ins Pater-Ingbert-Naab-Haus ein.

Dienstag, 12.03.2024, 14:30 Uhr
Seniorennachmittag im Pater-Ingbert-Naab-Haus
Wir laden unsere Senioren ein zu Kaffee und Kuchen, zum Erzählen und Zuhören.
Herzlich eingeladen sind auch die Pflege- und Betreuungskräfte.
Der Zugang ist barrierefrei.

Freitag, 15.03.2024, 18:00 Uhr,
Frauengemeinschaftsmesse in der Katholischen Kirche Dahn
„Interessiert mich die Bohne“ (Misereor Fastenaktion)
Der Gottesdienst wird mitgestaltet von der kfd Dahn.
Kollekte für die Aufgaben des Müttergenesungswerkes.
Nach dem Gottesdienst laden wir ein zum Zusammenstehen – Erzählen – Zuhören – Diskutieren.

Bewegung wichtig in jedem Alter
„Besser orientieren – schneller reagieren – sicherer stehen und gehen“.
Einladung zum Mitmachen bei den **Gymnastikstunden für Frauen**
im Pater-Ingbert-Naab-Haus, Dahn
Neu-Mitturnerinnen sind immer willkommen.
Einfach mal vorbeischauen.
montags von 14:00 bis 15:00 Uhr Seniorengymnastik
von 15:00 bis 16:00 Uhr Gymnastik für Frauen jeden Alters.
Verantwortlich hierfür: Edith Koch, Telefon 731

Wir wünschen Euch/Ihnen einen guten Weg zu Ostern hin.
„In das Dunkel und die Sorgen unserer Zeit, in die Ungewissheit unserer Zukunft, sagt Jesus „Fürchte dich nicht“!

Euer Leitungsteam der kfd Dahn

Kolpingsfamilie

Wir erinnern an den 89. Todestag von Pater Ingbert Naab am 28. März:

- Pater Ingbert Naab wurde am 5. November 1885 in Dahn geboren und auf den Namen Karl Borromäus Naab getauft.
- Im Jahr 1906 trat er in Oberbayern dem Orden der Kapuziner bei.
- Im gleichen Jahr begann er in Eichstätt das Studium der Theologie und empfing dort 1910 die Priesterweihe.
- Die Primiz-Messe feierte er am 5. Juli 1910 in Dahner St. Laurentiuskirche.
- Zwischen 1914 und 1916 wirkte er im Kapuzinerkloster St. Ingbert, welches ihm seinen Ordensnamen gab.
- Danach agierte er für seinen Orden in zahlreichen Ämtern und Funktionen in Eichstätt, Regensburg und Passau, z. B. Jugendseelsorger in Eichstätt.
- Bereits ab 1923 warnte Pater Naab vor der Rassenlehre und den Prinzipien des Nationalsozialismus, die sich nicht mit Christentum und allgemeiner Ethik vereinbaren ließen.
- Anfangs publizierte Pater Naab seine Kritik vor allem in kirchlichen Zeitschriften, bundesweit bekannt machte ihn sein offener Brief an Hitler im Jahr 1932, der bundesweit 20 Millionen Mal in rund 1000 verschiedenen Zeitschriften abgedruckt wurde.
- In diesem Brief fragte Pater Naab Hitler nach seiner Wahl und appellierte an Hitlers Gewissen.
- Ingbert Naab war der wichtigste Mitarbeiter von Dr. Fritz Gerlich (ermordet 1934 im KZ Dachau), der die Wochenzeitung „Der gerade Weg“ herausgab. Gerlich und Naab sagten dort zu einem frühen Zeitpunkt und mit erschreckender Deutlichkeit die künftige politische Entwicklung vorher.
- Ingbert Naab war klar, dass er um sein Leben fürchten musste. Seit Juni 1933 flüchtete er vor den Nationalsozialisten unter dem Pseudonym „Peregrinus“ (lat. Pilger) über die Schweiz, Tschechoslowakei und Italien ins französische Elsass (Kapuzinerkloster Königshofen bei Straßburg).
- Am 28. März 1935 verstarb er um 11.22 Uhr im Odilienkrankenhaus der Niederbronner Schwestern in Straßburg-Neudorf langem Todeskampf und Atemnot an Leberkrebs.
- 30. März 1935: Beerdigung im Kapuzinerkloster in Königshofen.
- 21. April 1953: Überführung und Bestattung im Kapuzinerkloster in Eichstätt

Weitere Infos: https://www.kolpingfamilie-dahn.de/2020/pater.html

Grab von Pater Ingbert Naab in Eichstätt beim ehemaligen Kloster, dieses ist heute im Besitz der Katholischen Universität Eichstätt-Ingolstadt, dort gibt es auch einen Pater Ingbert Naab Saal.

Gemeindenachrichten

St. Wolfgang, Erfweiler

Familiengottesdienst am 16. März

In diesem Gottesdienst möchten sich die diesjährigen **Kommunionkinder der Gemeinde vorstellen.**
Auch in diesem Jahr möchten wir bei der **Aktion „Solibrot“** mitmachen. Nach dem Familiengottesdienst bieten wir **kleine Laibe Brot** an, die Sie **gegen eine Spende** gerne mit nach Hause nehmen dürfen. Der Erlös dieser Aktion geht an die Misereor Fastenaktion.
Zeigen wir Solidarität mit denen, die nicht genügend zu essen haben und tragen wir dazu bei, diese Welt zu einem lebenswerten Ort für alle Menschen zu machen.

Palmsonntag

Zur Wortgottesfeier treffen wir uns vor dem Hauptportal der Kirche.

Gemeindenachrichten

St. Bartholomäus, Fischbach

Seniorennachmittag

Am Mittwoch, 13. März 2024 um 14.30 Uhr, lädt die kfd Fischbach recht herzlich zum Seniorennachmittag im Pfarrheim ein.
Herzliche Einladung an Jung und Alt.

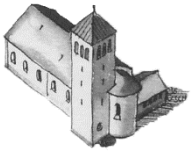

Mariä Himmelfahrt, Hinterweidenthal

Nachtrag Sternsingen

Nachdem bis kurz vor der Sternsingeraktion nicht sicher war, ob diese in Hinterweidenthal hätte stattfinden können, hatten Lehrkräfte der Grundschule eine blendende Idee. Die Grundschule will diese Aktion unterstützen. So starteten die Schülerinnen und Schüler mit ihren Lehrerinnen (Maike Hinnersmann und Andrea Demmerle) und Christiane Gerst und Steffi Disque am Mittwoch vor der Aktion für die 1. Runde. Für Samstag meldeten sich nach einem Hilfeaufruf drei Erwachsene für Gruppenleitung. So konnte die Aktion in Hinterweidenthal durchgeführt werden. Es wurde auch das beste Ergebnis an Spenden seit Aufzeichnungen erzielt werden. 2298,26 Euro konnten für das Kindermissionswerk überwiesen werden.
Allen Kindern und Jugendlichen, allen Erwachsenen und vor allem den Grundschülern ein herzliches Danke für die Hilfe. Ein Dank auch an alle Menschen, die gespendet haben.

Der besondere Karfreitag

Es ist schon Tradition, dass in Hinterweidenthal eine Karfreitagsliturgie besonderer Art gefeiert wird. Wir laden hierzu herzlich ein (19.00 Uhr). Zusätzlich werden Firmlinge diesen Gottesdienst mitgestalten.

Ostersonntag

Dieses Jahr feiern wir an Ostersonntag auch auf besondere Art und Weise. In einer feierlichen Wort-Gottes-Feier werden wir Ostern neu erleben. Herzliche Einladung!

kfd-Schindhard

Wir laden herzlich ein zur Halbtage-Busfahrt zum Ostermarkt nach St. Wendel am Donnerstag, 14. März 2024.
Abfahrt in Schindhard um 13.00 Uhr!
Gäste sind herzlich willkommen.
Anmeldung bis 10. März 2024 bei Dagmar Meigel, Tel. 06391-813161 oder Rita Klemm, Tel. 06391-3916

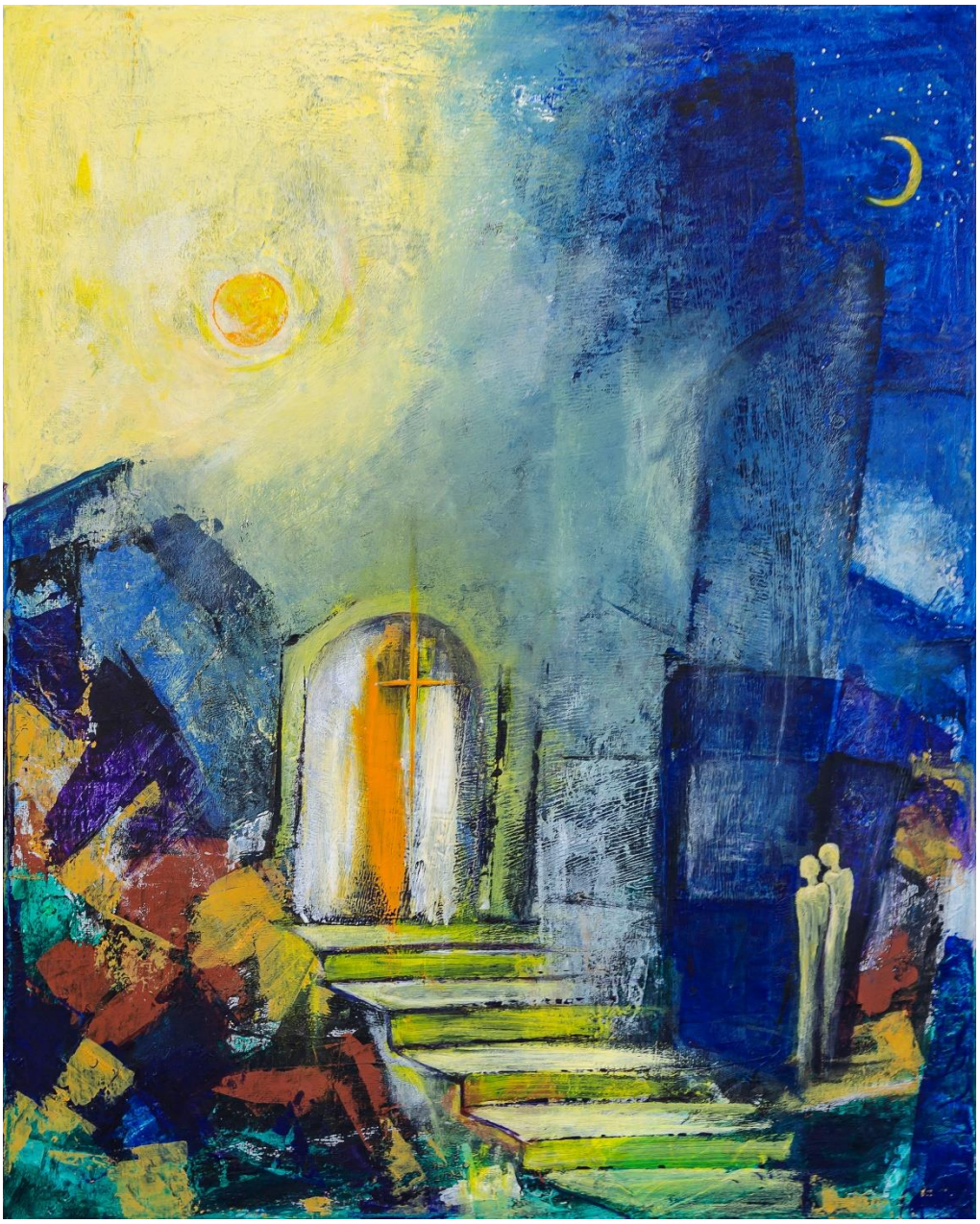

Bild: Acryl von U. Wilke-Müller © GemeindebriefDruckerei.de
In: Pfarrbriefservice.de

Nächste Pfarrbriefe:

Der April-Pfarrbrief umfasst den Zeitraum vom 07.04.2024 – 05.05.2024
Redaktionsschluss ist am Mittwoch, 20.03.2024

Der Mai-Pfarrbrief umfasst den Zeitraum vom 05.05.2024 – 02.06.2024
Redaktionsschluss ist am Mittwoch, 17.04.2024

Bitte senden Sie Ihre Termine und Hinweise an: pfarrbrief.dahn@t-online.de
Wir bitten um Termineinhaltung!!!

Homepage: www.heiliger-petrus.de

Am Gründonnerstag, 28.03.2024
ist das Pfarrbüro in Dahn geschlossen!

Zentrales Pfarrbüro Dahn	Öffnungszeiten	Pfarrsekretärinnen
Kirchgasse 1 • 66994 Dahn **Telefon: 06391/91094-0** **Fax: 06391/91094-29** **Mail: pfarramt.dahn@bistum-speyer.de** ***In dringenden seelsorglichen Fällen außerhalb der Öffnungszeiten*** ***Tel: 0151-14879931***	Montag, Mittwoch, Freitag: 9-12 Uhr Montag u. Donnerstag: 14-18 Uhr	Anja Burkhard Marita Helfrich Anja Winnwa
Außenstelle Bruchweiler	**Öffnungszeiten**	
Raiffeisenstraße 4 • 76891 Bruchweiler Telefon: 0151/14879644	freitags von 8.00 – 9.30 Uhr ***Am 5. April keine Bürostunde!***	
Außenstelle Fischbach	**Öffnungszeiten**	
Hildegardstraße 3 • 66996 Fischbach Telefon: 0151/14879644	freitags von 10.00 – 12.00 Uhr ***Am 5. April keine Bürostunde!***	
Außenstelle Niederschlettenbach	**Öffnungszeiten**	
Hauptstraße 16 • 76891 Niederschlettenbach Telefon: 06394/202	Am 2. Montag im Monat von ***11.00 – 12.00 Uhr !!***	
Mess-Bestellungen in und für Schönau		
Wengelsbacher Str. 12 • 66996 Schönau Telefon: 06393/5202	Ansprechpartner: Christa van Venrooy	

PASTORALTEAM		
Pfarrer Thomas Becker, ltd. Pfarrer	06391/91094-0	thomas.becker@bistum-speyer.de
Pfarrer Joachim Voss, Kooperator	06391/91094-14	joachim.voss@bistum-speyer.de
Gemeindereferentin Barbara Zickgraf	06391/91094-16	barbara.zickgraf@bistum-speyer.de
Gemeindeassistentin Nicole Gajos	06391/91094-18	nicole.gajos@bistum-speyer.de